夕刊 臺灣日日新報 九月十日

敵輸送船團を撃破

サラモア沖 海鷲連續攻撃

【南太平洋方面基地十日發同盟】ニユーギニア東方方面に來襲敵へ向ふ敵輸送船團を發見したわが海軍航空部隊は九日夜サラモア沖において敵輸送船團を攻撃、撃沈破したほか同日夜間ラエ東方において敵船團中の一隻を大破炎上せしめた、また同日夜間サラモア沖に於て敵船舶を攻撃、その一隻を撃沈した、わが方の損害は皆無

メラウケ北方銃爆撃

【南太平洋方面〇〇基地十日發同盟】帝國海軍航空部隊は五日午前ニユーギニア島の西南メラウケ北方のタナメラ並びにマツビに銃爆撃を加へ地上施設に損害を與へた

ムンダ敵陣を強襲

コロンバンガラ 來襲敵機八機を擊墜

【〇〇基地九日發同盟】ソロモン群島方面の我航空部隊は連日敵陣に猛爆を加へてゐるが、わが海軍航空部隊は前日に引續き八日ムンダ敵陣に強襲を加へ敵陣地を爆撃した、更に九日朝コロンバンガラ上空に來襲せる敵機を邀撃、八機を擊墜した

駐伊、獨軍萬全の措置

軍事施設、圓滑に接收

【ベルリン九日發同盟】ドイツ軍當局は九日次の通り言明した イタリア國内には相當多數のドイツ軍が駐屯して居り、これ等の部隊は目下緊急の兵器を移動して居る、ドイツ軍は防衛に萬全の手段を講じて居り、反伊同盟は九日全イタリアを掌握せんとしてゐる

伊軍の武器を獨軍に引渡し

【ベルリン九日發同盟】ベルグラードよりの報道によれば八日夜ベルグラード駐在イタリア軍のイタリア軍は武器を獨軍に引渡した

地中海海岸の軍事施設接收

【ベルリン九日發同盟】獨軍最高司令部は九日正午次の通り發表した フランス南部、イタリア本土、バルカンなど獨軍と伊軍が肩を並べて戰つてゐる所は何處でもバドリオ政權の反逆行爲に對する必要な措置はすべてとられ獨軍の計劃に從ひ行動してゐる

【ベルリン九日發同盟】ドイツ軍は地中海の海岸防備に當つてゐたイタリア軍部隊を接收した

毅然たる帝國聲明

獨各紙大々的に掲載

【ベルリン九日發同盟】ドイツ各紙は九日附紙上にイタリア無條件降伏の報道と共に帝國政府の毅然たる聲明を大々的に掲載した

獨逸は夙に察知

伊傀儡政府の裏切

【ベルリン九日發同盟】ドイツ外務省スポークスマン、シユミツト博士は九日內外記者團との會見においてイタリア傀儡政府の裏切行爲について次の通り述べた バドリオ政府が組織された際にバドリオは戰爭は繼續すると聲明したからドイツ政府は協力してきたのであるが、しかしドイツ外相リツペントロツプ氏が初めてイタリア外相グアリアリアと會見した際に早くもドイツ政府はバドリオ政府の態度に疑念を抱くに至つた

裏切行爲を非難

新政府、斷乎處斷を聲明

【ベルリン九日發同盟】チアノ氏はムツソリーニ統帥を奉じイタリア北部に樹立されたイタリア・フアシスト國民政府は九日聲明を發しバドリオ政府の裏切行爲を非難し斷乎處斷すると聲明した

世界征覇の妄想

米海軍の建艦計畫衝く

兩洋艦隊の狙ひ

誇號する七洋艦隊

祖國賣るバドリオ

後藤翼贊會副總裁談

羅馬在留邦人無事

【チユーリツヒ九日發同盟】ローマ市內在留邦人は全部無事である

イラン宣戰布告

【イスタンブール九日發同盟】テヘラン放送によればイランは九日ドイツに宣戰を布告した

伊軍概況發表停止

目的は東京と伯林

ルーズベルト揚言

【ワシントン九日發同盟】米大統領ルーズベルトは八日ホワイトハウスからラヂオを通じ演說を行つた、その要旨次の通り

ジエノア方面

工業地帶包圍

【リスボン九日發同盟】ベルリン來電によればドイツ軍はイタリア北部の工業地帶を包圍した

伊傀儡政權通告

日獨最後の勝利

樞軸の結集力愈よ純化

英軍殲滅に瀕す

カラブリア、獨軍猛擊

米軍アマルフイ上陸

ナポリ上陸の敵軍を邀擊

カラブリアを獨重爆猛擊

伊軍概ね戰鬪停止

小麥粉の價格

若干引上げ

伊救國の國民運動

バドリオ打倒熱揚る

クロアチア聲明

獨軍支持 ダルマチア進駐

【ベルリン九日發同盟】アグラム（ザグレブ）來電―クロアチア主席ポグラフンク氏は九日午後四時四十五分イタリア無條件降伏の報を受けるとクロアチア軍は直ちにダルマチア地方を占領するよう命令を發した

クロアチアに國家首席

決戰科學技術强化

翼贊會、對策を政府に上申

沿岸漁業團體統合

關係法規あす公布實施

千甘蔗價格改訂

東亞の比島に還る

新生比島憲法草案決定

【東京電】新生比島の根本法たる憲法草案は六、七の兩日に亘つて開かれた比島獨立準備委員會において決定された

米亞關係一層緊迫

【ワシントン九日發同盟】アルゼンチン外相ストルニとの間に交換された公文が發表された

スピッツベルゲンを獨海軍攻擊

【ベルリン九日發同盟】ドイツ海軍部隊は九日北氷洋のノールウエー領スピッツベルゲンに攻擊を加へた

英驅逐艦沈沒

【ストックホルム九日發同盟】ロンドン來電―英海軍省は九日英驅逐艦が沈沒した旨發表した

博愛會理事會

人事

〇〇基地歴戰の鵬翼を休む

第一線に輝く功績
種々の惡條件克服食糧增産に挺身
農業指導挺身團員還る

本島 [illegible]

增産 [illegible]

山地國語講習所
專任講師講習會

全島中等學校水泳錬成大會

全島女子中等庭球

はづむ心夢見る入校
海鷲豫備學生志願者入隊

【○○發】われ等は空の決戰に [illegible]

半數以上甲の判定
中年者も混る學鷲檢査場

東京 [illegible]

增産へ産業戰士錬成
中壢郡觀音錬成場で

商業勞務者錬成會

勞務關係者懇談會

高砂族紙芝居競演會

歸還同胞に溫い計ひ
住宅、職業にも心配り

蹶起 [illegible]

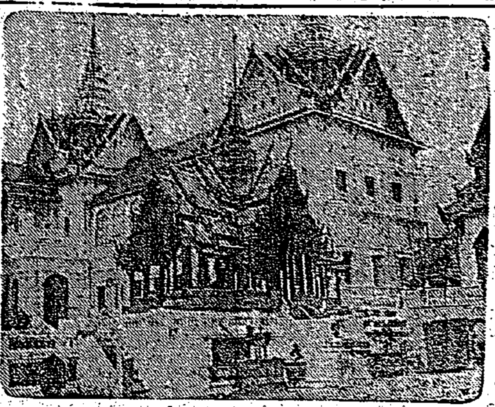

餘裕綽々戰陣に口吟む
アッツ島勇士偲ぶ進軍歌

生前 [illegible]

武に猛きビルマ人
孔雀の國の建國を祝す

若鷲育んだ慈母の愛
本島人最初の陸軍少年航空兵
松岡曹長續る銃後佳話

小野 [illegible]

立派 [illegible]

皇國 [illegible]

少佐 [illegible]

乾パン齧って一週間
人知れぬ驅潜艇乘組員の苦勞

艇長 [illegible]

受持 [illegible]

美味 [illegible]

旗魚、鮪に挑む漁船隊
花蓮港近海に近く出動

任務 [illegible]

場工ルーセルイオ

滿洲 [illegible]

各隣組に一名の團員
花蓮港奉壯團の初試み

入場者總數一萬名
"防空展"臺東街未曾有の盛況

登山と遠足

明朝の番組

今夜の番組

後三國誌
（出師の卷）
吉川英治作 矢野橋村畫

木牛流馬 (二) 200

クラブホルモンフード 秋波のクリームー 汗の肌汚れを浄化

ミクローゼ 消化不良 便秘に！ 健胃・消化 ビルツ因剤 星製藥

結核病竈の石灰化を促進する 燐酸カルシウム $Ca_3(PO_4)_2$ ヤトコニン 結核抵抗力增强 鹽野義製藥株式會社

頭痛にノーシン

純國産 キヨミミン 各型ヤリラマ 新發賣 新治療注射劑

ノーメイ

神經痛 肩こり 腰痛 ロイマチス 三十分しぶ藥 デモルラツイ

尿の病 性病 の惱みに 自療法の實驗

ぜん息・神經痛 中風・高血壓 血の「濁り」をとり 原因から治療せよ 今津硏究所

臺灣日日新報　第一万五千六百三十五號　(一)　A
昭和十八年九月十一日（土曜日）　（明治三十年五月九日第三種郵便物認可）　（夕刊）六頁
本日夕刊共六頁

臺灣日日新報

留日學生に大御心
岡部文相委曲奏上

【東京電】岡部文相は十日午後四時二十分參内、天皇陛下に拜謁仰付けられ同日の閣議で決定した留日學生の處遇方策につき委曲奏上した、[illegible]留日學生に對する深き大御心に恐懼感激して左の如く謹話した

岡部文相謹話

[illegible]

鵬翼を太平洋の洋心へ
ナヌメア島を猛爆
輸送船など四隻撃破

【南太平洋○○基地十日發同盟】わが海軍航空部隊は八日午前遠く太平洋の洋心たるエリス諸島フナフチ島北方に位するナヌメア島に[illegible]敵輸送船を發見するや直ちにこれに猛攻を加へ[illegible]撃破した外、[illegible]敵の地上砲火は[illegible]わが方に被害なく[illegible]今回のナヌメア島攻撃は去る八月十日の爆撃に次ぐもので、わが海軍航空の[illegible]を示すものである

在支米機攻撃の手 最後まで弛めず
支那派遣軍報道部週間戰況

【南京十日發同盟】支那派遣軍報道部週間戰況（九月十日發表）[illegible]

敵戰爆六機を撃墜
又も廣東方面に來襲

【香港十日發同盟】[illegible]

留日學生の處遇方策
きのふ閣議で正式決定

【東京電】[illegible]

情報局發表（九月十日）

本日留日學生の處遇に關して閣議の決定を見るに至つた、[illegible]

裏切者の運命瞭か
謀略を十分警戒せよ
堀部長放送

【東京電】[illegible]「イタリア・バドリオ政府の無條件降伏」と題して左の如き放送を行つた

[illegible]

成功 [illegible]

猛烈 [illegible]

自由 [illegible]

本來 [illegible]

米英 [illegible]

要衝 [illegible]

注意 [illegible]

伊本土を斷乎防衛
獨軍滿々の自信

【ベルリン九日發同盟】[illegible]

陰險極る傀儡政權
伊國クーデターの眞相

【ベルリン九日發同盟】[illegible]

物國、樞政府構成

【ベルリン九日發同盟】[illegible]

樞軸國と斷交せず
亞國外相斷乎聲明

【ブエノスアイレス九日發同盟】[illegible]

亞國外相辭職

【ブエノスアイレス九日發同盟】[illegible]

定例閣議

【東京電】十日の定例閣議は午前十時から首相官邸で開催[illegible]

中風なら 此の良藥で
[illegible]

第二豫備金支出決定

【東京電】政府は十日の定例閣議において左の二[illegible]支出を決定した
[illegible]

酋達など十四種の原價計算準則決定

【東京電】[illegible]

けふの官報

[illegible]

共榮圏の指導者
計畫的養成具現

【東京電】[illegible]

祖國に忠誠敢闘
ファシスト政府斷乎布告

【ベルリン九日發同盟】[illegible]

新政府に忠誠
ハノイ駐在伊領事

【ハノイ十日發同盟】[illegible]

新政府を承認せば
條約はその儘繼承

[illegible]

祖國の荒廢のみ
バドリオ敗戰主義の悲劇

【東京電】[illegible]

伊海軍の去就注目
海軍の弱點は燃料不足

【東京電】イタリア海軍が[illegible]

ナポリ近傍に激戰
獨軍、上陸米軍を痛擊

【リスボン九日發同盟】[illegible]

得然 [illegible]

ヴイシー側の態度は冷靜

【ヴイシー九日發同盟】[illegible]

伊の降伏、痛痒感ぜず
敵米英の思想攻勢に毅然たれ

惑ふな、敵の謀略に

忠誠、完勝あるのみ

社説
其後の伊太利情勢に就て

資本膨脹顯著
事變以來三百二十一億圓

事業會社
投下資本

農業行政の一元的整備
食糧政策を強化
今秋中央と折衝開始
督府の最高方針確立へ

協議
一元
今秋

機帆船荷役施設の急速整備要望さる
當局で措置を講ず

英、必死のゴム對策
セイロンの搾取あるのみ

決戰 誠意ある奉仕に感謝

和蘭の強壓も夢
ジャワの政治運動回顧

薪炭林二千甲造成
甲當り四十圓の奬勵金

回教を

臺東沿岸の油鰮漁
いよ〳〵本格的に活況

ジャワ訪日視察團入京=(宮城奉拜の一行) 寫眞上南方留學生入京=東京驛にて

時局防空必携 (三)
恐るに足らず
自信のつくまで訓練を積むべし

爆彈が落ちたら

毒瓦斯彈が落ちたら

死傷者が出來たら

四、處置のやり方

木造家屋に對する爆彈の效力判定表

五十瓩級
一〇米以内倒壞、二〇米半壞、四〇米以上安全
百瓩級
一五米以内倒壞、三〇米半壞、六〇米以上安全
二百五十瓩級
二三米以内倒壞、四五米半壞、九〇米以上安全
五百瓩級
三〇米以内倒壞、六〇米半壞、一二〇米以上安全
一噸級
四〇米以内倒壞、八〇米半壞、一六〇米以上安全

空襲警報が解除されたら

防空必勝の誓

一、學校
二、工場
三、銀行、會社等
四、病、産院
五、興行場、集會等
其の他
一、路上通行者
二、鐵道、船舶等

銀行業務の簡素化

米の自動車事故激增

米空軍の新型人工肺

市況(十日)
東京長期後場

新聞配達人 若干名
職工募集 オフセット紙差工三名 活字鑄造工四名

ぜん息・神經痛や中風・高血壓
原因「から治療する今津博士の新しい療法
不治でない
今津研究所

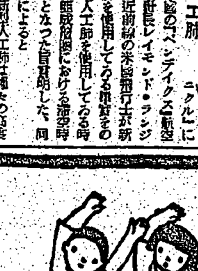
爽涼の九月！
体を鍛へてうんと勉强をしませうお手傳ひもしませう
傷や怪我はオゾで手早く治しませう
オゾ

診査のいらぬ
新種 興亞保險 發賣
興亞保險とは
時局に鑑み生命保險各社の同調協力の下に新に組まれた劃期的な無診査養老保險であります
御加入
滿六歲(國民學校兒童)以上の方ならば無診査で簡めに三千圓迄御加入になれます
保險料
極めて低廉な上に利益配當がつきます
東京 日比谷 日產生命

星印吹奏樂器
精神武裝に吹奏樂
ブラスバンド ラッパ鼓隊
鼓 笛 隊 信號ラッパ
(型錄送呈)
ヲグラ樂器製作所

エステル型 合成女性ホルモン
本劑は特許の方法により製せる本邦唯一の新エステル型女性ホルモン劑にして、作用持續的なれば効果特に優秀なり。
更年期障害……頭痛、逆上、肩凝、耳鳴、眩暈、食欲不振、精神不安、腰痛
特許製法 オイヘスチン錠
三〇錠 一〇〇錠 一〇〇〇錠

伊の降伏、痛痒感ぜず

敵米英の思想攻勢に毅然たれ

樋口參謀長島民に警告

樋口參謀長

却つて轉禍爲福

バドリオ政府の無條件降伏に際し軍參謀長樋口少將は左の如き談話を發表した

惑ふな、敵の謀略に

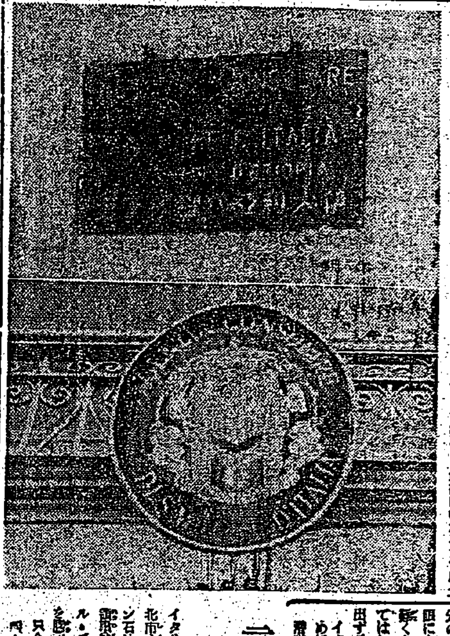

言葉少な 駐臺イタリア領事

一億總結束の秋

忠誠、完勝あるのみ

決意固ければ間隙なし、全學徒へ死をもつてお盡せん

前代未聞の大號令“突込め”

放れ業、わが驅艦體當り

敵の魚雷艇を眞ツ二ツに裂く

漆黑の闇

その瞬間

命中彈を

軍事知識

反樞軸の兵器廠

デトロイト市とは

(潜水艦戰の今昔)

溫情もつて遇せ

司法保護運動を控へ 吉田司法主任語る

刑餘者は……

新竹司法保護委員會發會式 十三日に擧行

晴れの“合格”を待つばかり

府の銓衡終へた兄弟志願兵

勇士慰問の音樂會盛會

鰯と白甘鯛の當り年

澎湖島、新竹の近海に豐漁

御下賜品、賞賜品物件の傳達式

申合せは直ちに實行 それが肝心なのだ 大橋二區の常會激勵

學童あげてヒマ播種に挺身

銃劍道振興會三分會發會式

矢上課長、淨汗作業中の青年を激勵

——常會視察激勵の廣谷市長——

乃木大將夫妻三十一回諱

人事異動

訂正

銅像の代替に
工藝セメント像
銅像を工藝セメント像に複寫してから供出しませう
胸像、立像、戰歿者像、頌德像
製作、鑄造
(文獻贈呈)
大阪府代用品協會會員
橋本庭園工務所
大阪市東住吉區山坂町三
電話天王寺一八三四

東寶國際館

今日の映畫
大世界 臺灣劇 新世界 芳乃館 芳明館 城南映画劇場 萬華座 太平館 第三世界 中央劇場 基隆世界館 旭劇場 大和劇場 羅東座 宜蘭座 昇平座
基隆・蘭陽地區
基隆劇場
北川合同興業會社

會葬御禮
岩見實
親戚一同

母キミ儀病氣ノタメ帝大附屬病院ニテ加療中ノ處八月卅一日午後五時三十分死去致候間生前等知諸賢ニ此段謹告候也
昭和十八年九月十一日
臺北市北門町
男 川田亨
親代表 岡田厚
友人 室園武
代表 遠山八
人 苛原田巖
岡野悦二郎
松太郎

急告
今般總督府ノ指示ニ依リ勞働作業服類、既製服類ノ製造販賣業者ヲ以テ臺灣被服工業組合ヲ結成スルコトト相成候ニ付イテハ前記商品ノ製造卸業者及官廳會社又ハ團體ニ對シ入口製造販賣ヲ爲ス(店頭製造小賣ヲ除ク)モノハ左記ニ依リ申告相成度候
一、受付締切期日昭和十八年九月二十五日
二、資格申告書ニハ營業證明書添附ノコト
三、詳細ハ受付事務所ニ問合セ相成度
臺北州下 臺北市京町三ノ一 臺灣既製被服工業組合内
新竹州下 新竹支部
臺中州下 臺中支部
臺南州下 臺南支部
高雄州下 高雄支部
澎湖廳下 澎湖支部
臺東廳下 臺東支部
花蓮港廳下 花蓮港支部
臺北市京町三ノ一 臺灣既製被服工業組合内
臺灣被服工業組合創立事務所

齒科 須永醫院
臺北市榮町一ノ一

沈沒船ノ引揚解撤及救助
救助船 進航丸
工作船 更生丸
起重機船 北川丸 國吉丸
救助機具
排水ポンプ、○○臺、潛水ポンプ、壓縮機、ボイラー、揚貨機、救助錨、重量用滑車、鋼索
深海沈船引揚解撤潛水作業ノ相談ニ應ズ
北川產業海運株式會社
沈沒船引揚解撤救助部
高雄事務所
本社 大阪・出張所 臺北市松山
高雄市哨船町二丁目
電話二〇〇一番

事務員募集
一、採用條件
イ、男子若干名
ロ、中等學校卒業以上ノ學歷ヲ有スル者
ハ、年齡三十歲未滿
二、募集ノ切期日 九月十八日
右希望者ハ會社庶務係宛履歴書送付ノコト
臺北市頂東勢一番地
大日本航空株式會社臺北支所

職工募集
オフセット紙差工 三名
活字鑄造工 四名
臺灣日日新報社 工場事務室

株式名義書換停止公告
臺灣瓦斯株式會社

行旅死亡人公告
鷺洲庄役場

第三回決算報告
國產コルク工業株式會社

新聞配達人募集

島民一丸・增産に敢鬪

害蟲蔓延を喰ひ止む

郡民一體、操り展ぐ捕殺戰

旗山郡

[illegible]

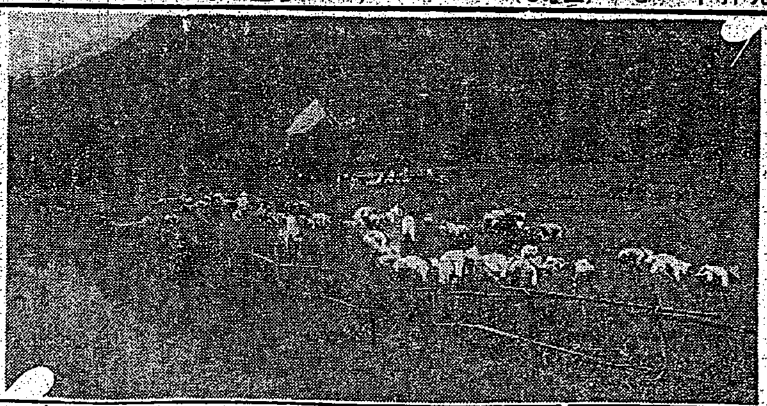

空閑地全く埋め盡す

百四十萬あげて堆廐作り

【臺中】[illegible]

堆肥積込週間

嘉義市

【嘉義電話】嘉義市では來る十三日から十八日迄第二回堆肥積込み週間を實施し[illegible]

一、自給肥料の增産及び堆廐肥の增産督勵

二、甘蔗、甘藷、蔬菜等の刈草、堆肥の積込み、及び切返へしの勵行

三、藁其の他の廐舍類の敷藁的利用

四、糞、家畜の糞、草木灰の吸收

五、堆肥舍の建設

生産量は二千萬斤

出來た木炭增産計畫

臺東廳

【臺東】[illegible]

今後半紙が出廻ります

【臺中】[illegible]

「經濟警察五訓」制定

東石郡職域奉公に邁進

【朴子】[illegible]

廳長を陣頭に(花蓮港)

【花蓮港】[illegible]

臺南州國民錬成大會

明治の佳節に開催(競技種目決る)

【臺南】[illegible]

男子(一般) 一〇〇米、四〇〇米、一五〇〇米、[illegible]

女子(一般) 一〇〇米、二〇〇米、[illegible]

國民學校兒童 [illegible]

畜産陣を見る(牛)

【花蓮港】牛と言へどもあんまり [illegible]

十六日澎湖廳街庄長會議

【馬公】[illegible]

「米增産報奬會」開催

業佃共濟會聯合會で實施

東港郡

【東港】[illegible]

十六日彰化郡福興庄葬

故義勇隊員の鳳林郡葬

【彰化】[illegible]

中村中佐義勇隊員遺族弔問

【臺東電話】[illegible]

何んと早くも 十六組成立

二十八組は今進行中 その後の結婚報國運動

【高雄電話】[illegible]

決戰に學徒總進軍

何を見、何を學び得たか(三)

逞しき生産陣へ

織田秀賢君(東京高師)手記 臺中市後壠子、臺中師範出身

われ〱三十餘名の者にも工場への出動命令が下つた。[illegible]

嚴肅 [illegible]

職工 [illegible]

科學 [illegible]

嘉義郡守甘藷植付推進

【嘉義電話】[illegible]

嘉義市配給事務査察終了

更に配給懇談會開催

【嘉義電話】[illegible]

夫亡き後 子女教育に專念

軍國の母正しく強く

【臺東】[illegible]

ラヂオ

第一放送 [illegible]

第二放送 [illegible]

恤兵金

[illegible]

國防獻金

軍司令部(九月七日扱)

[illegible]

赤誠の獻金品

[illegible]

獻品

[illegible]

椰子 (61)

梅野十三作 村上松次郎繪

葉風を(六)

加太郎が、戸のはいつてゐない金網ばかりの窓を不安さうに眺めてゐると、猪股が傍に寄つてきて加太郎の背中をかるく叩いた。

「川田君。君は何をそんなに熱心に見てゐるのかね」

加太郎は金網を指した。

「猪股さん。これをどらんなさい。金網ばかりで戸がありませんぜ。雨が部屋の中へ降りこんできたらどうするのでせうか」

猪股はそのことかと笑ひかけて大きく頷き、

「いや、これでいいんだよ。川田君[illegible]

徹宵增産へ電力を! 二割節電 マツダランプ 東京芝浦電氣株式會社

機能興進劑(作業ホルモン) ミアクトン
病弱者に用ひて頓に元氣を增強す。殊に胃酸過多症、婦人更年期障害、精氣缺乏、心臟性喘息等に特効
(錠劑・注射液) 東京都京橋區京橋一丁目 ラヂウム製藥株式會社

哲學講座 東洋一冊六卷A5五千頁

文化木炭 滿洲製紙株式會社

ぜんそく根切り薬 無料進呈 藥王圓

代理店募集

中野高等無線電信學校

しんぞう病

株式名義書換停止公告 昭和十八年九月十一日 辻組營業所

尋ね人 家 事務 看板 理髮 料理 男女 女中 タイピスト 交換 生徒 産婆 新型 レントゲン ラジオ 和音 蟲下し 精力 カマ 京染 轉宅 手提 メガネ 引越 特許 斷食 住宅 電話 紛失 荷造 貸間 校長 [illegible]